

STADT OLDENBURG (OLDB)
DER OBERBÜRGERMEISTER
UNTERE NATURSCHUTZBEHÖRDE

Geschützter Landschaftsbestandteil (GLB)
 gem. § 29 BNatSchG i. V. m. § 22 NAGBNatSchG
 Lothringer Straße 41

Karte zur Satzung v. 29.02.2016 Lfd.Nr.: 23

Maßstab: 1 : 1.000

Datum: 10.03.2016 Jürgen Krogmann
Oberbürgermeister



| | |
|---|---|
| STADT OLDENBURG (OLDB) DER OBERBÜRGERMEISTER UNTERE NATURSCHUTZBEHÖRDE | |
| Geschützter Landschaftsbestandteil (GLB) gem. § 29 BNatSchG i. V. m. § 22 NAGBNatSchG Johann-Justus-Weg | |
| Karte zur Satzung v. 29.02.2016 | Lfd.Nr.: 24 |
| Maßstab: 1 : 2.000 |  Jürgen Krogmann Oberbürgermeister |
| Datum: 10.03.2016 | |

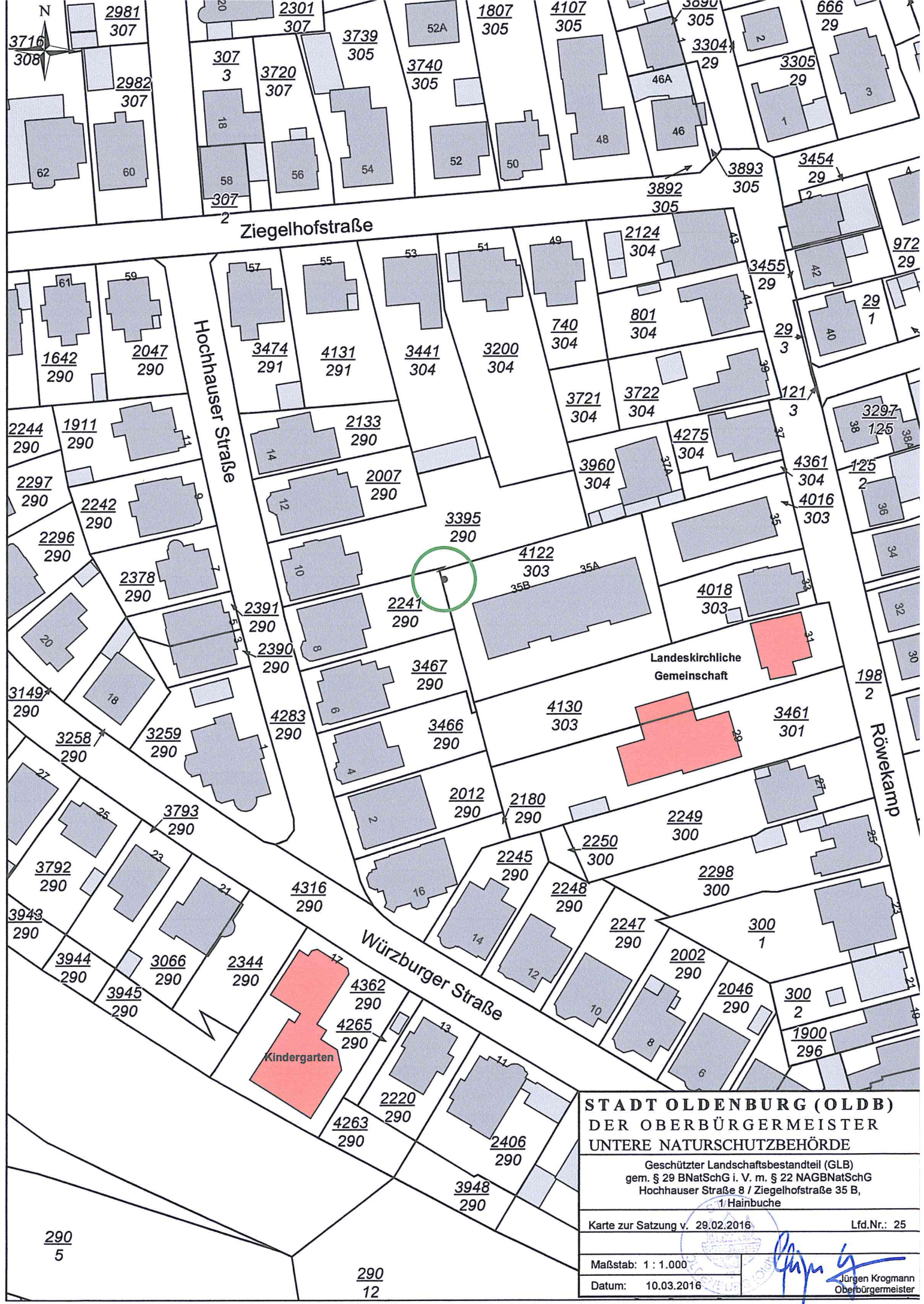

STADT OLDENBURG (OLDB)
DER OBERBÜRGERMEISTER
UNTERE NATURSCHUTZBEHÖRDE

Geschützter Landschaftsbestandteil (GLB)
 gem. § 29 BNatSchG i. V. m. § 22 NAGBNatSchG
 Hochhauser Straße 8 / Ziegelhofstraße 35 B,
 1/Hainbuche

Karte zur Satzung v. 29.02.2016 Lfd.Nr.: 25

Maßstab: 1 : 1.000
 Datum: 10.03.2016
 Jürgen Krogmann
 Oberbürgermeister

290
5

290
12

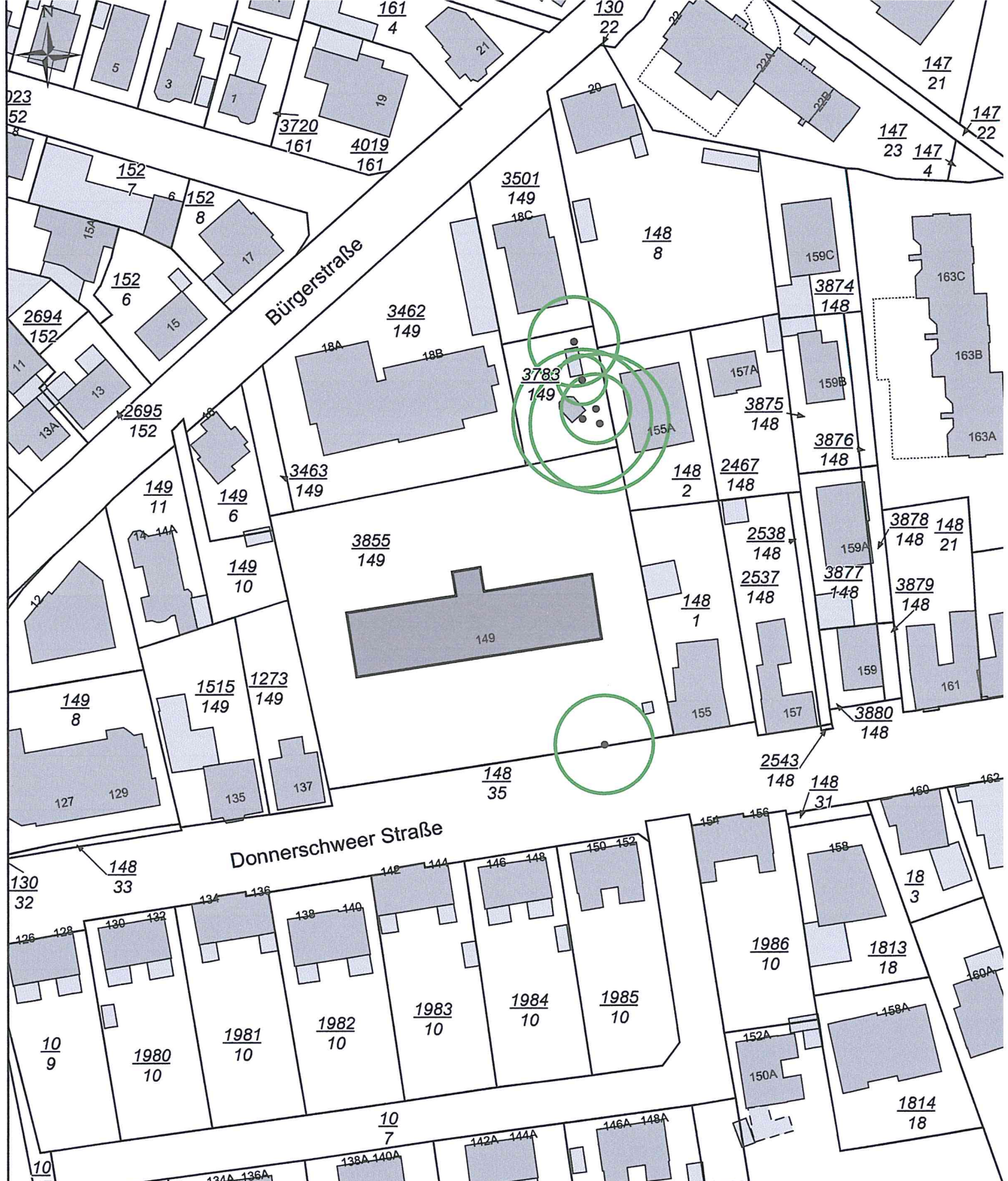

STADT OLDENBURG (OLDB)
DER OBERBÜRGERMEISTER
UNTERE NATURSCHUTZBEHÖRDE

Geschützter Landschaftsbestandteil (GLB)
 gem. § 29 BNatSchG i. V. m. § 22 NAGBNatSchG
 Bürgerstraße 18 a-c und Donnerschwer Straße 149, 155 a

Karte zur Satzung v. 29.02.2016 Lfd.Nr.: 26

Maßstab: 1 : 1.000

Datum: 10.03.2016

Jürgen Krogmann
 Jürgen Krogmann
 Oberbürgermeister



Paul-Maar-Schule

35
202

Schule

Bremer Heerstraße

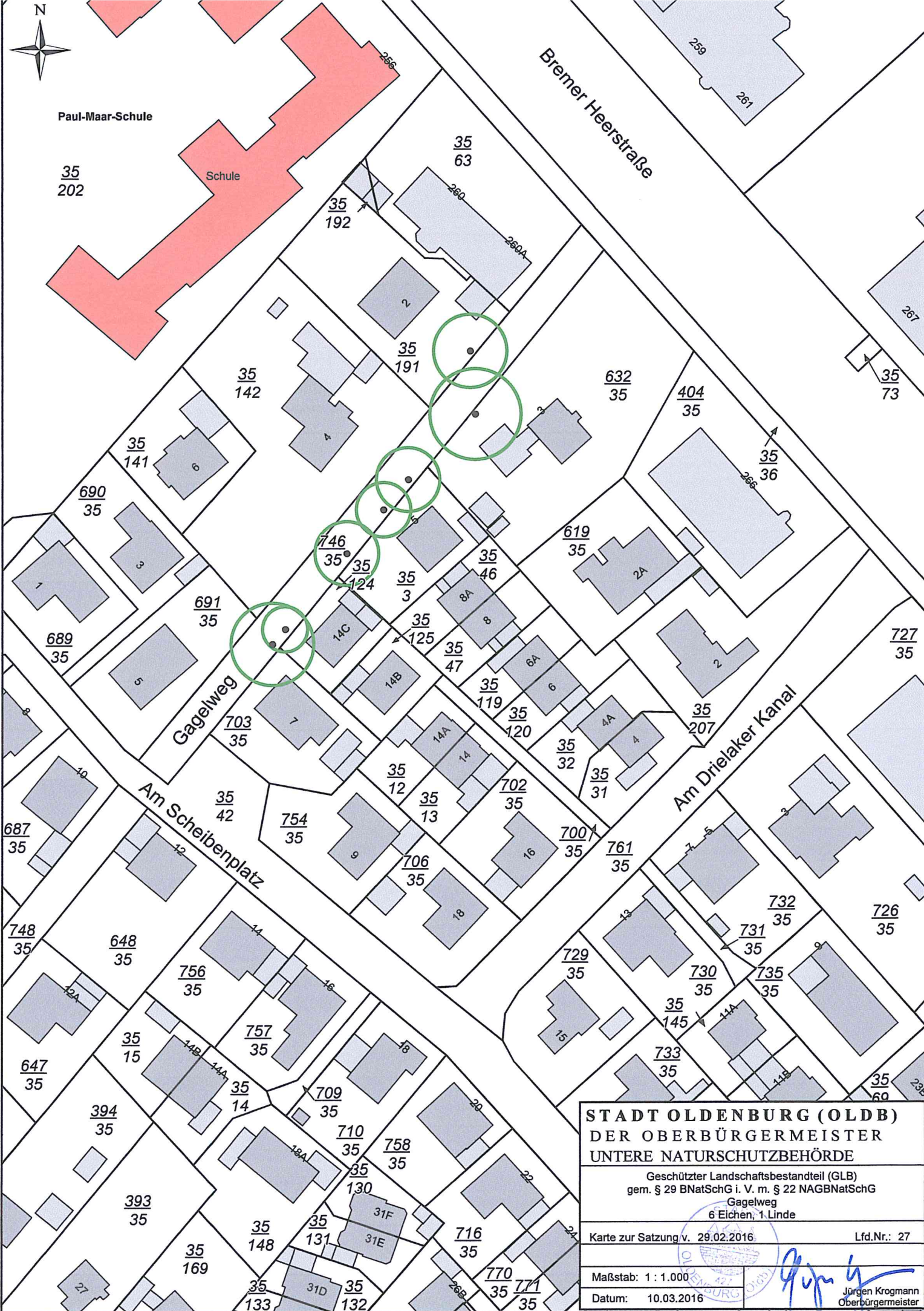

| | |
|---|---|
| STADT OLDENBURG (OLDB) DER OBERBÜRGERMEISTER UNTERE NATURSCHUTZBEHÖRDE | |
| Geschützter Landschaftsbestandteil (GLB) gem. § 29 BNatSchG i. V. m. § 22 NAGBNatSchG Gagelweg 6 Eichen, 1 Linde | |
| Karte zur Satzung v. 29.02.2016 | Lfd.Nr.: 27 |
| Maßstab: 1 : 1.000 |  Jürgen Krogmann Oberbürgermeister |
| Datum: 10.03.2016 | |



STADT OLDENBURG (OLDB)
 DER OBERBÜRGERMEISTER
 UNTERE NATURSCHUTZBEHÖRDE

Geschützter Landschaftsbestandteil (GLB)
 gem. § 29 BNatSchG i. V. m. § 22 NAGBNatSchG
 Scheideweg 221

Karte zur Satzung v. 29.02.2016 Lfd.Nr.: 28

Maßstab: 1 : 1.000

Datum: 10.03.2016 Jürgen Krogmann
Oberbürgermeister

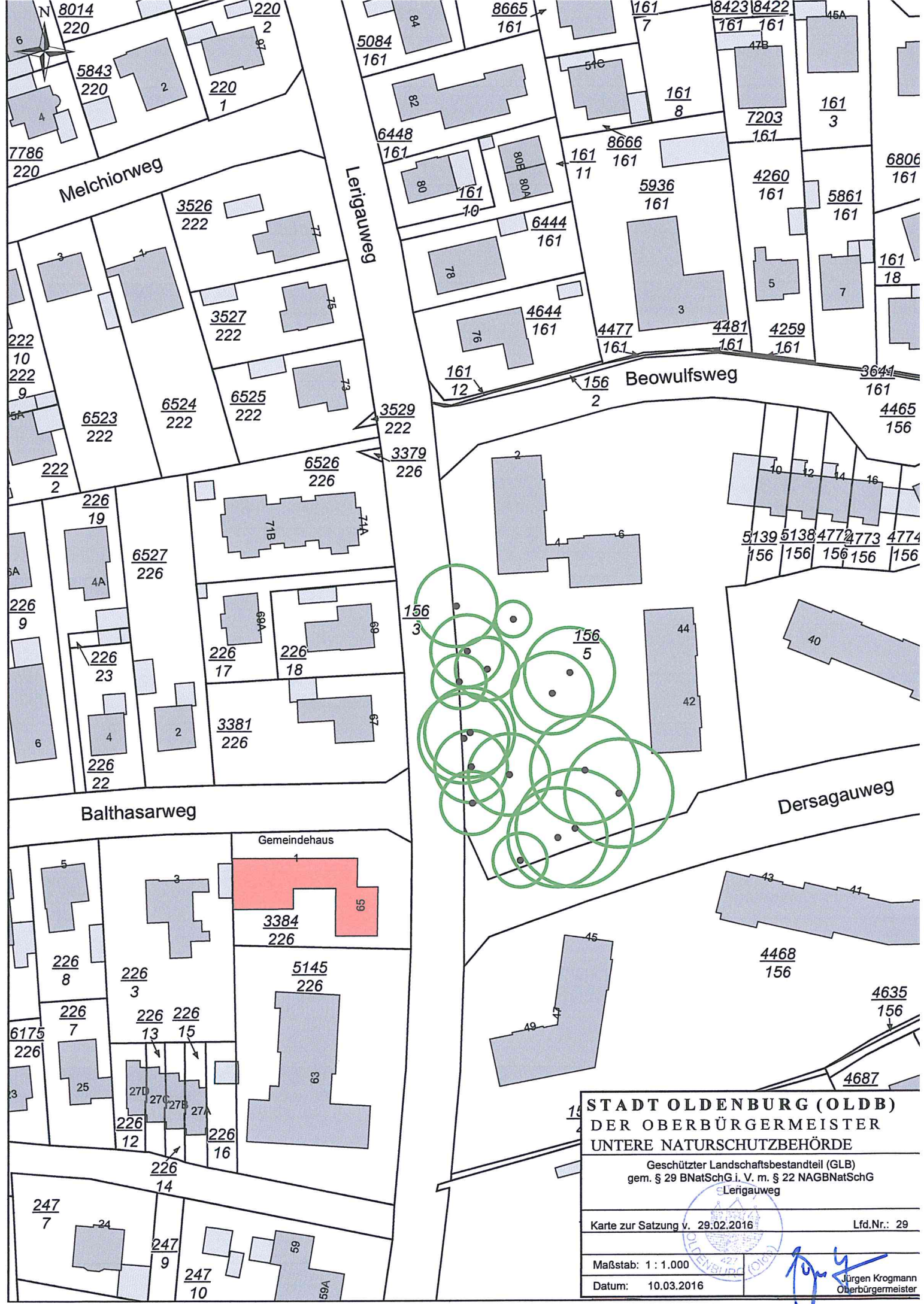

STADT OLDENBURG (OLDB)
 DER OBERBÜRGERMEISTER
 UNTERE NATURSCHUTZBEHÖRDE

Geschützter Landschaftsbestandteil (GLB)
 gem. § 29 BNatSchG i. V. m. § 22 NAGBNatSchG
 Lerigauweg

Karte zur Satzung v. 29.02.2016 Lfd.Nr.: 29

Maßstab: 1 : 1.000 Jürgen Krogmann
Oberbürgermeister

Datum: 10.03.2016