

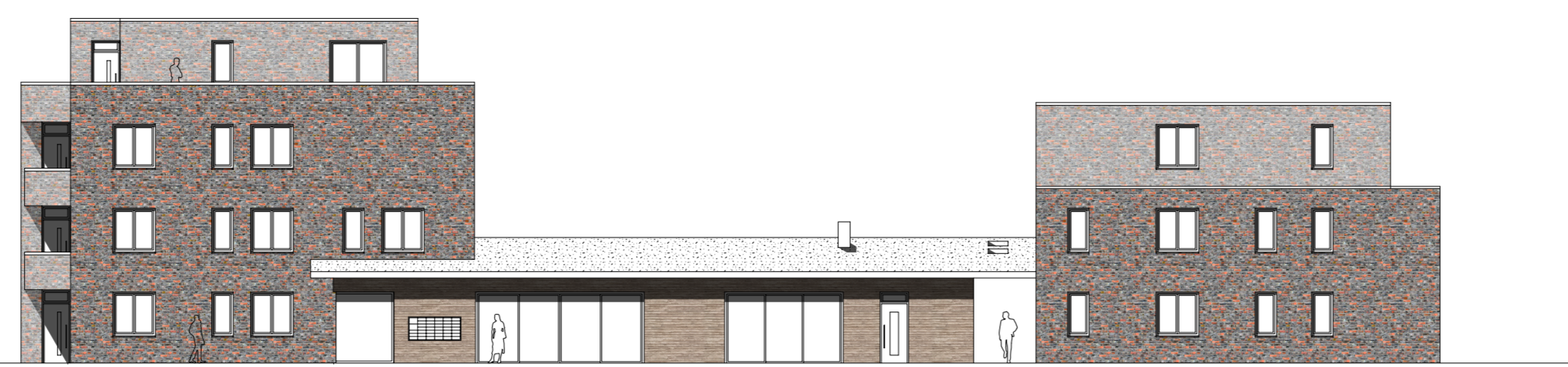

ANSICHT SÜDEN



ANSICHT NORDEN



SCHNITT C-C (Forum)

OSTTRAKT, ANSICHT WESTEN



GRUNDRISS 2. OBERGESCHOSS



GRUNDRISS 3. OBERGESCHOSS

GRUNDRISS UNTERGESCHOSS



OSTTRAKT, ANSICHT OSTEN



WESTTRAKT ANSICHT OSTEN

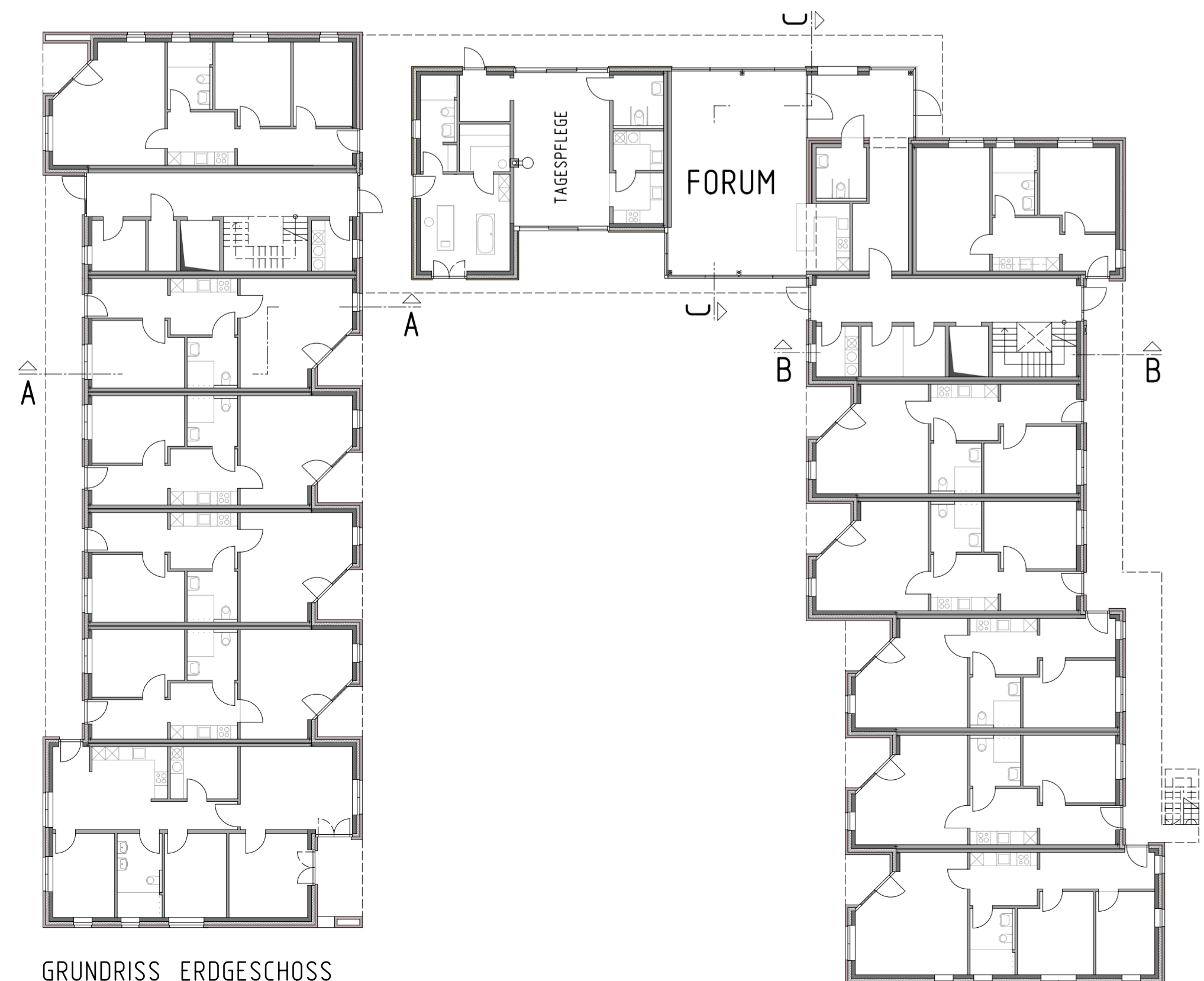

GRUNDRISS ERDGESCHOSS



GRUNDRISS 1. OBERGESCHOSS



WESTTRAKT ANSICHT WESTEN

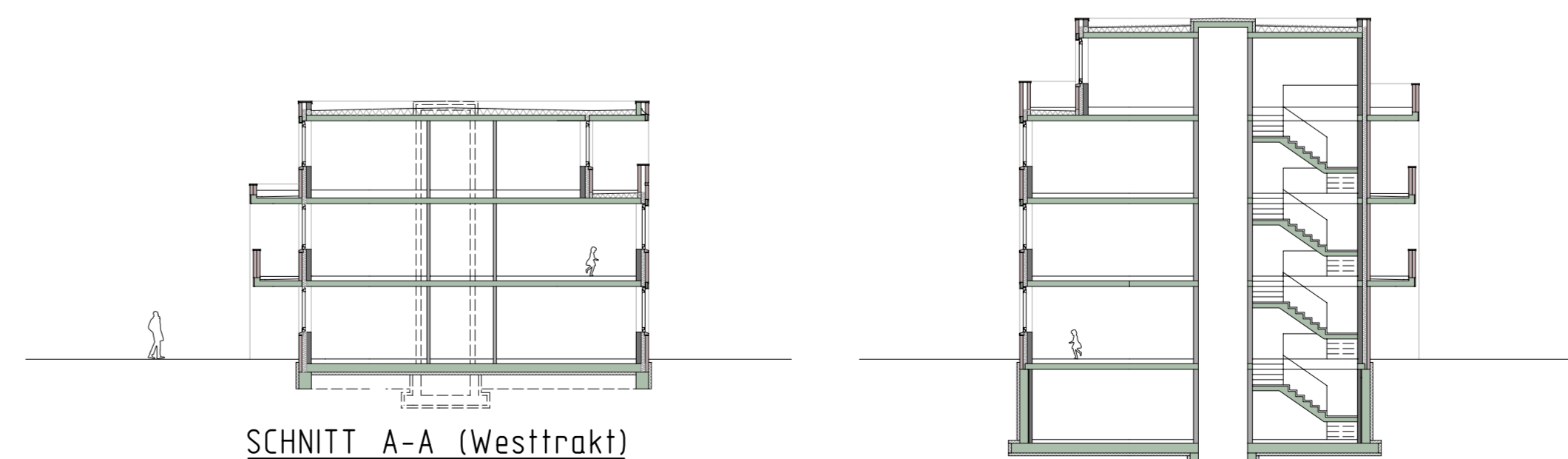

SCHNITT A-A (Westtrakt)

SCHNITT B-B (Osttrakt)

Vorhabenplan Gebäude 1

Vorhaben: Mehrgenerationenwohnhaus mit 38 Wohnungen und diversen Gemeinschaftsräumen
Bauherr: Dammernann-Haenschlid-Stiftung
Architekt: Architekturbüro Möhlenkamp, Am Vask 2, 49699 Lindern, Tel. (05957) 780, Fax 1727

1. Der Bebauungsplan wird hiermit ausgefertigt.
Oldenburg (Oldb), den 17. Okt. 2014
gez. Schwandner L. S.
Unterschrift

STADT OLDENBURG (Oldb)
DER OBERBÜRGERMEISTER
Amt 40 - Fachdienst Stadtentwicklung und Bauleitplanung



RECHTSVERBINDLICH AB: 24. Okt. 2014

VORHABENBEZOGENER
BEBAUUNGSPLAN Nr. 42 - Blatt 2/3
(ehemalige Donnerschwee-Kaserne / Schlieffenstraße)
mit örtlichen Bauvorschriften
ja nein M.:1:200

Vorhabenplan Gebäude 2-5

Vorhaben: Errichtung von 34 barrierefreien, altersgerechten Sozial-Wgh. und einer Pflegewohngemeinschaft mit 10 Plätzen
 Bauherr: Eriksen-Greising-Stiftung, Dammermann-Hauschild-Stiftung
 Architekt: **Architekturbüro Möhlenkamp**, Am Vask 2, 49699 Lindern, Tel. (05957) 780, Fax 1727



ANSICHT WESTEN



ANSICHT OSTEN



SCHNITT C-C



ANSICHT NORDEN

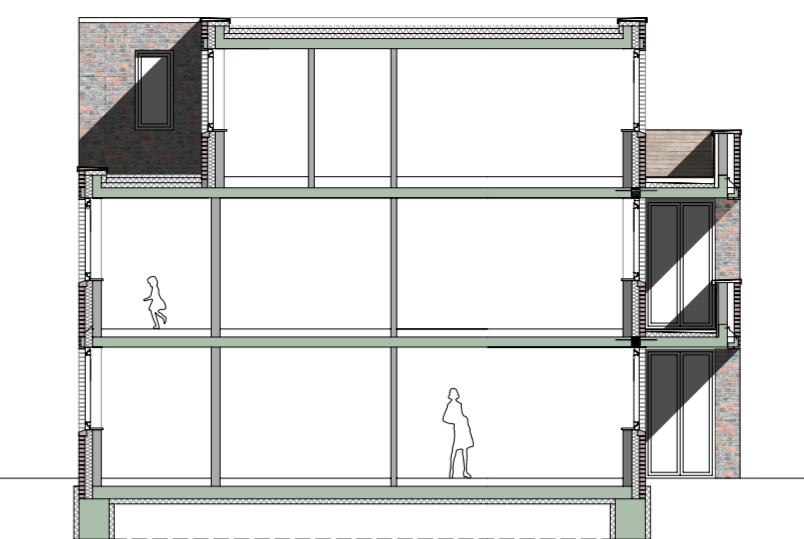

SCHNITT A-A

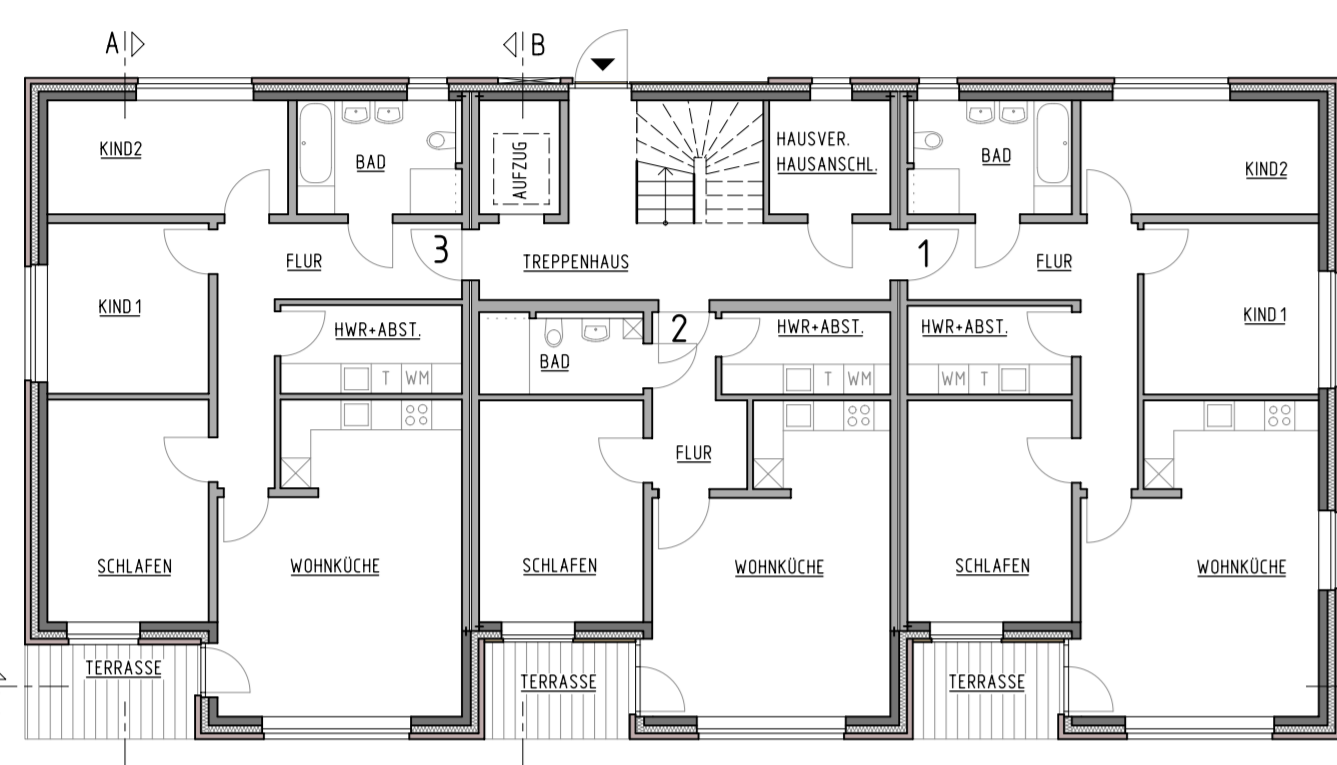

GRUNDRISS ERDGESCHOSS

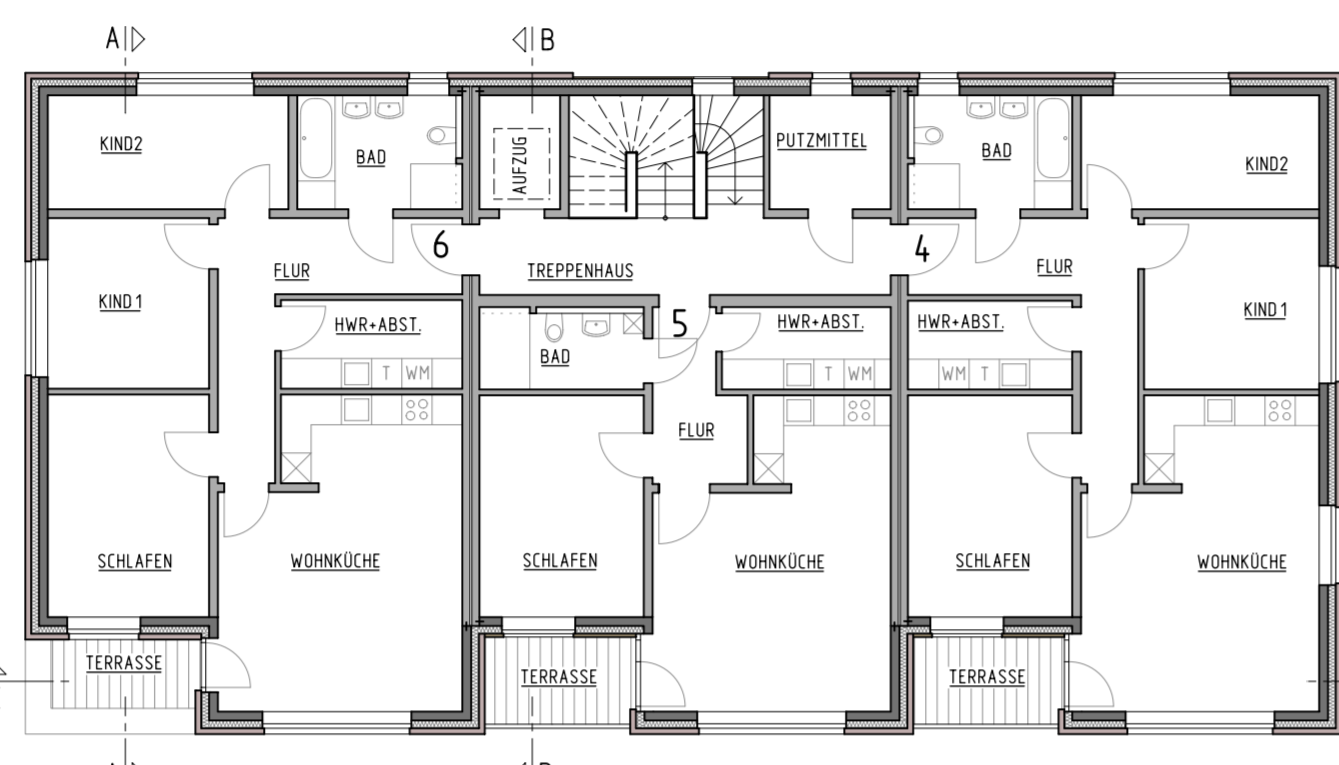

GRUNDRISS 1. OBERGESCHOSS

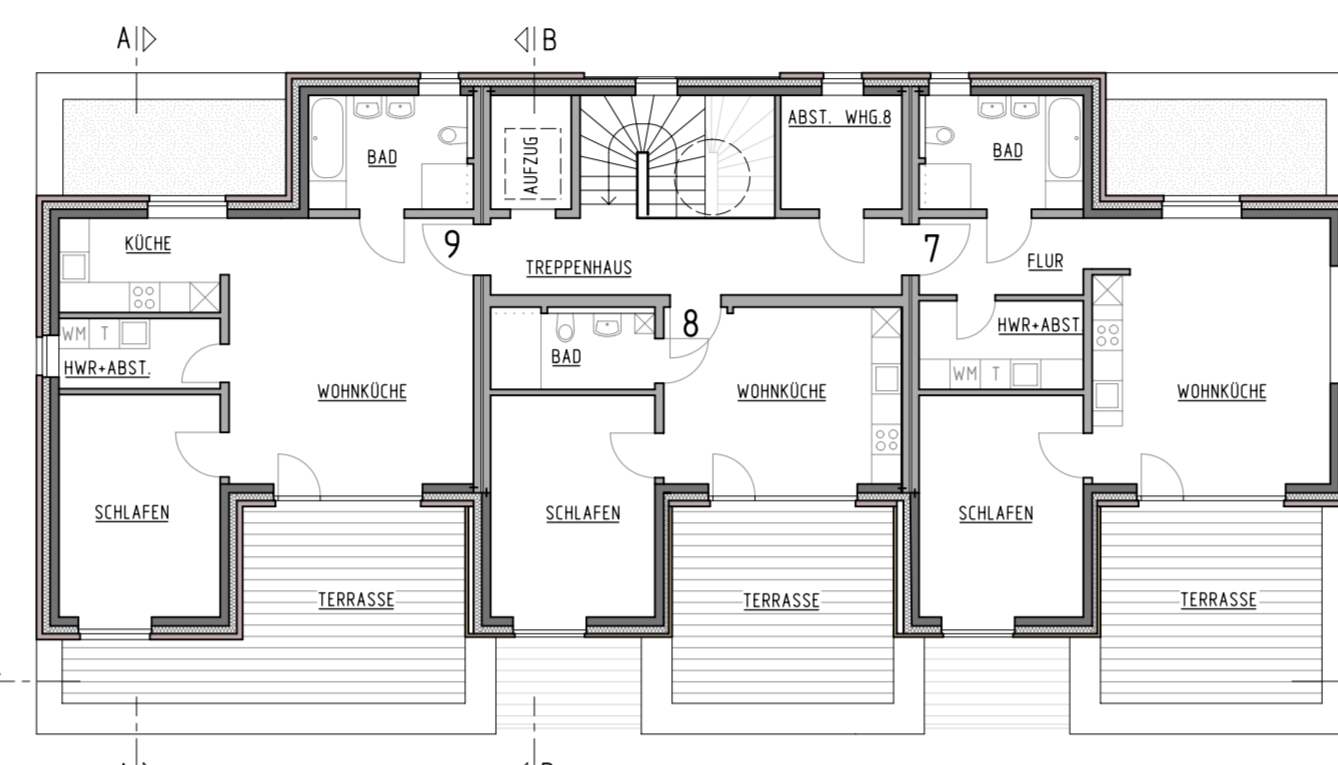

GRUNDRISS 2. OBERGESCHOSS



ANSICHT SÜDEN

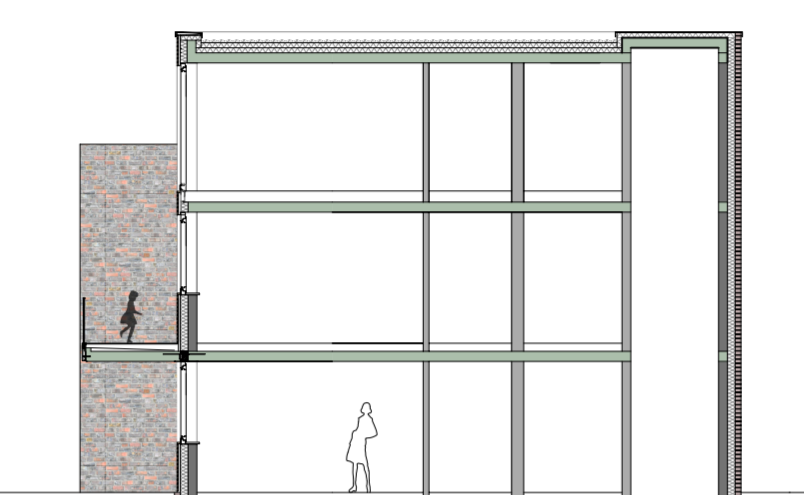

SCHNITT B-B

GEBÄUDE 3-5

(je 9 barrierefreie, altersgerechte Sozial-Wohnungen)

1. Der Bebauungsplan wird hiermit ausgefertigt.
 Oldenburg (Oldb), den 17. Okt. 2014
 gez. Schwandner L. S.
 Unterschrift

STADT OLDENBURG (Oldb)

DER OBERBÜRGERMEISTER
 Amt 40 - Fachdienst Stadtentwicklung und Bauleitplanung

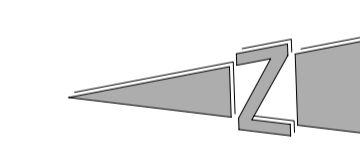

ANSICHT WESTEN



ANSICHT OSTEN



ANSICHT SÜDEN

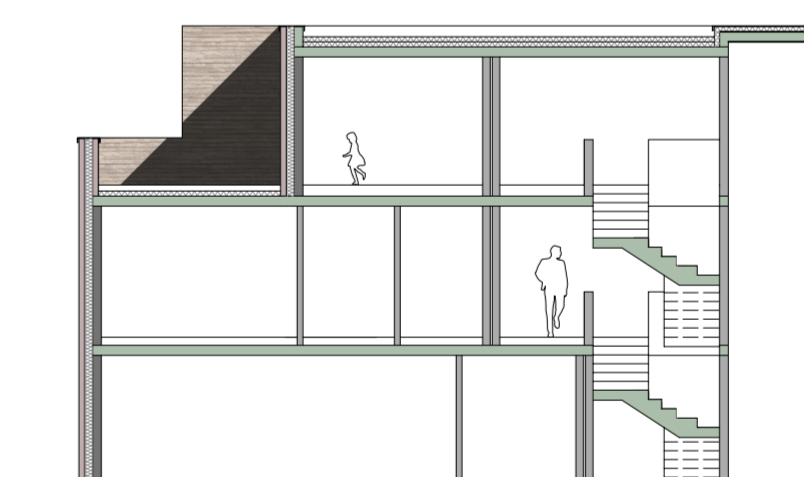

SCHNITT A-A

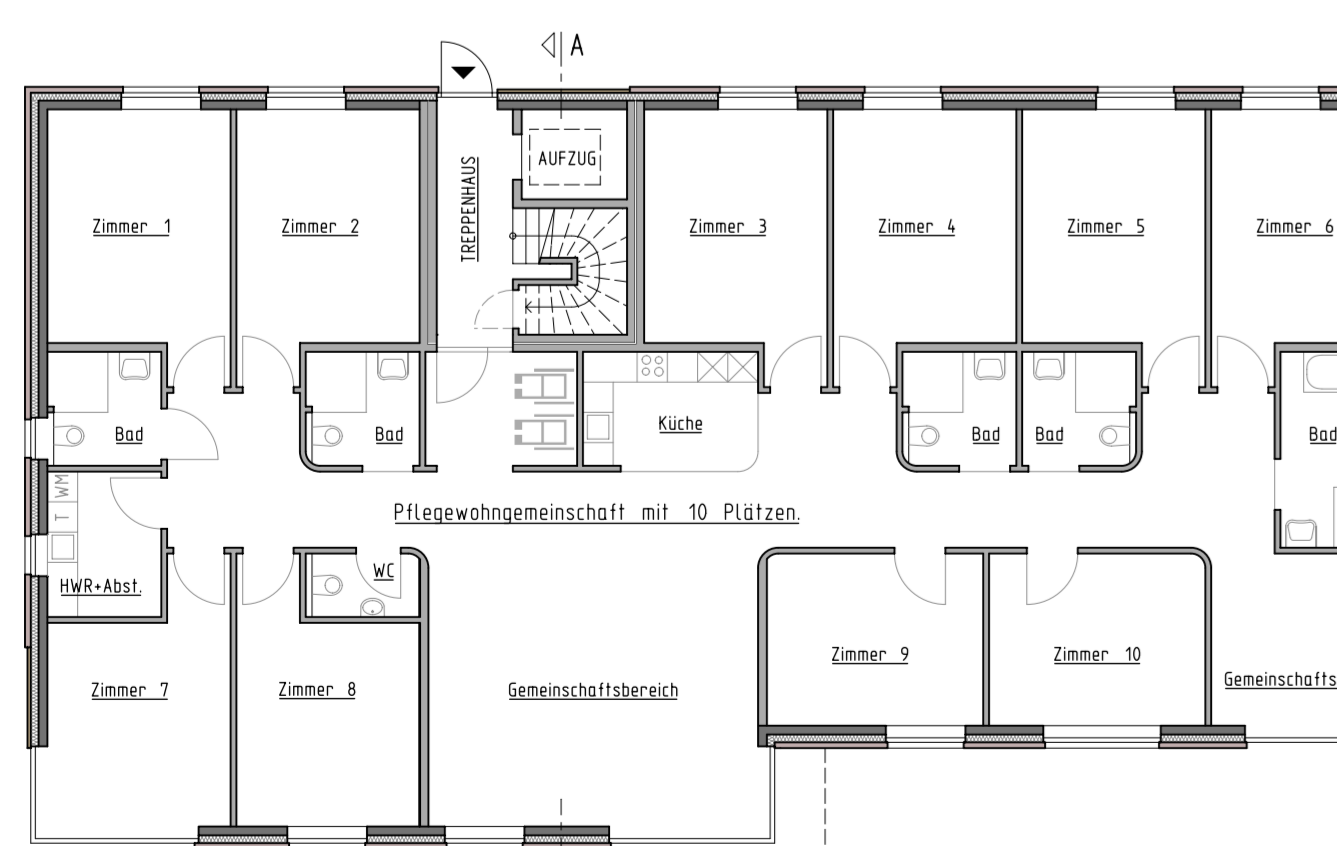

GRUNDRISS ERDGESCHOSS



GRUNDRISS 1. OBERGESCHOSS

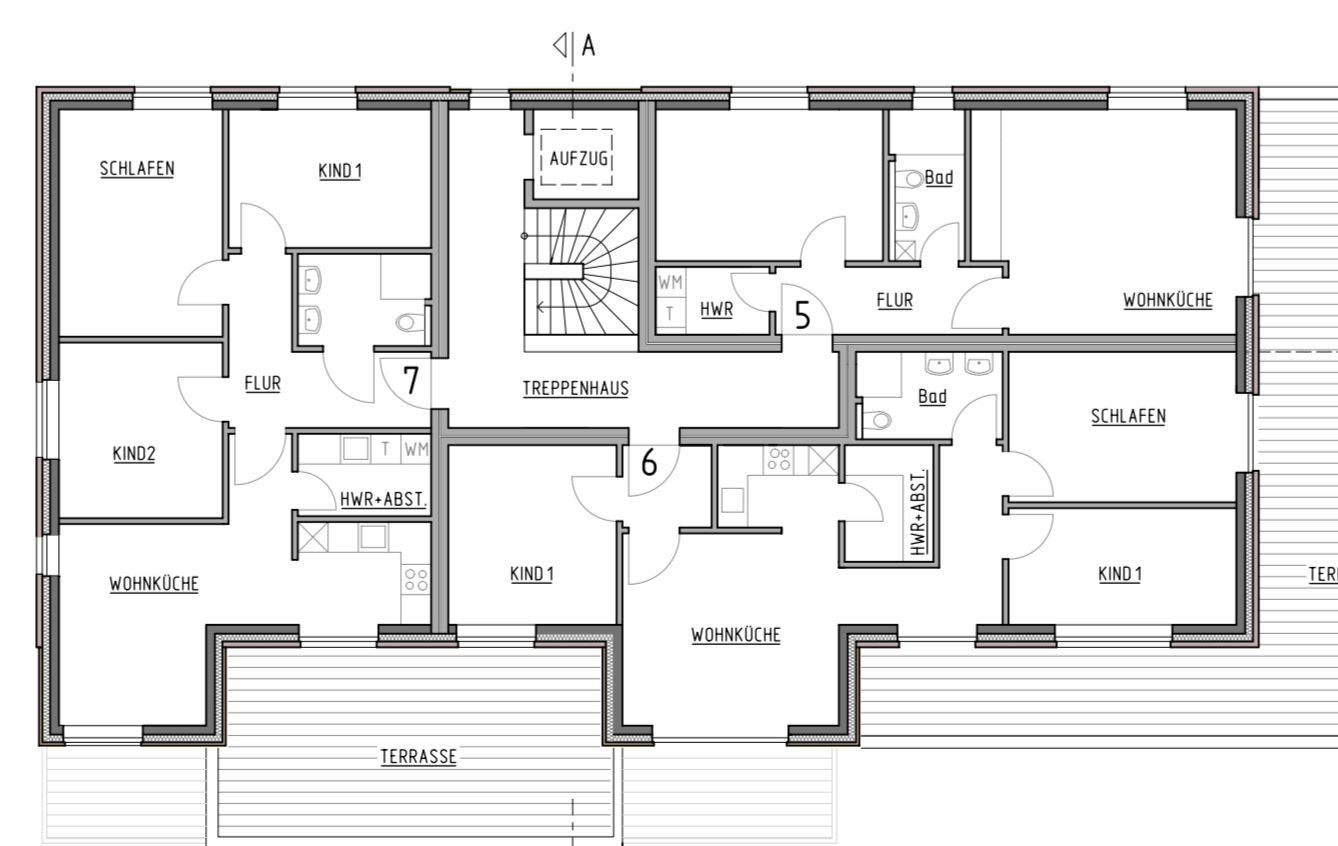

GRUNDRISS 2. OBERGESCHOSS

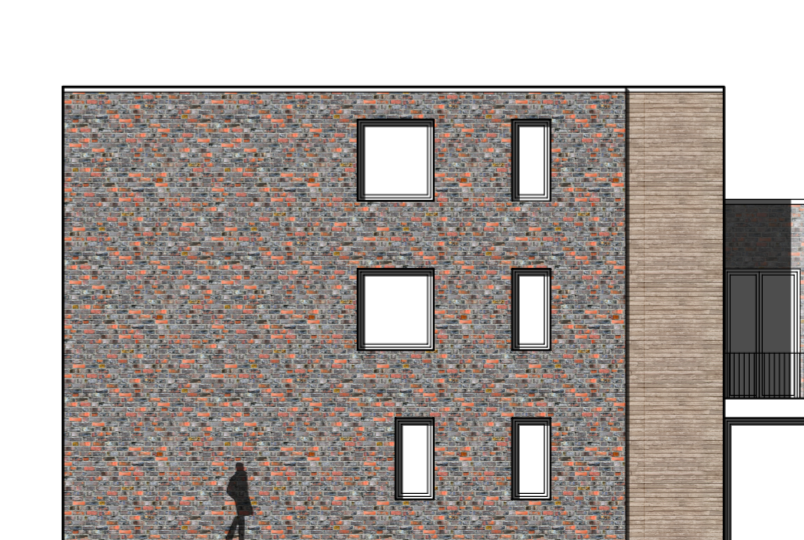

ANSICHT NORDEN

GEBÄUDE 2

(1 Pflegewohngemeinschaft mit 10 Plätzen, 7 altersgerechte und barrierefreie Sozial-Wohnungen)

RECHTSVERBINDLICH AB: 24. Okt. 2014

VORHABENBEZOGENER BEBAUUNGSPLAN Nr. 42 - Blatt 3/3

(ehemalige Donnerschwee-Kaserne / Schlieffenstraße)
 mit örtlichen Bauvorschriften

ja nein

M.:1:150