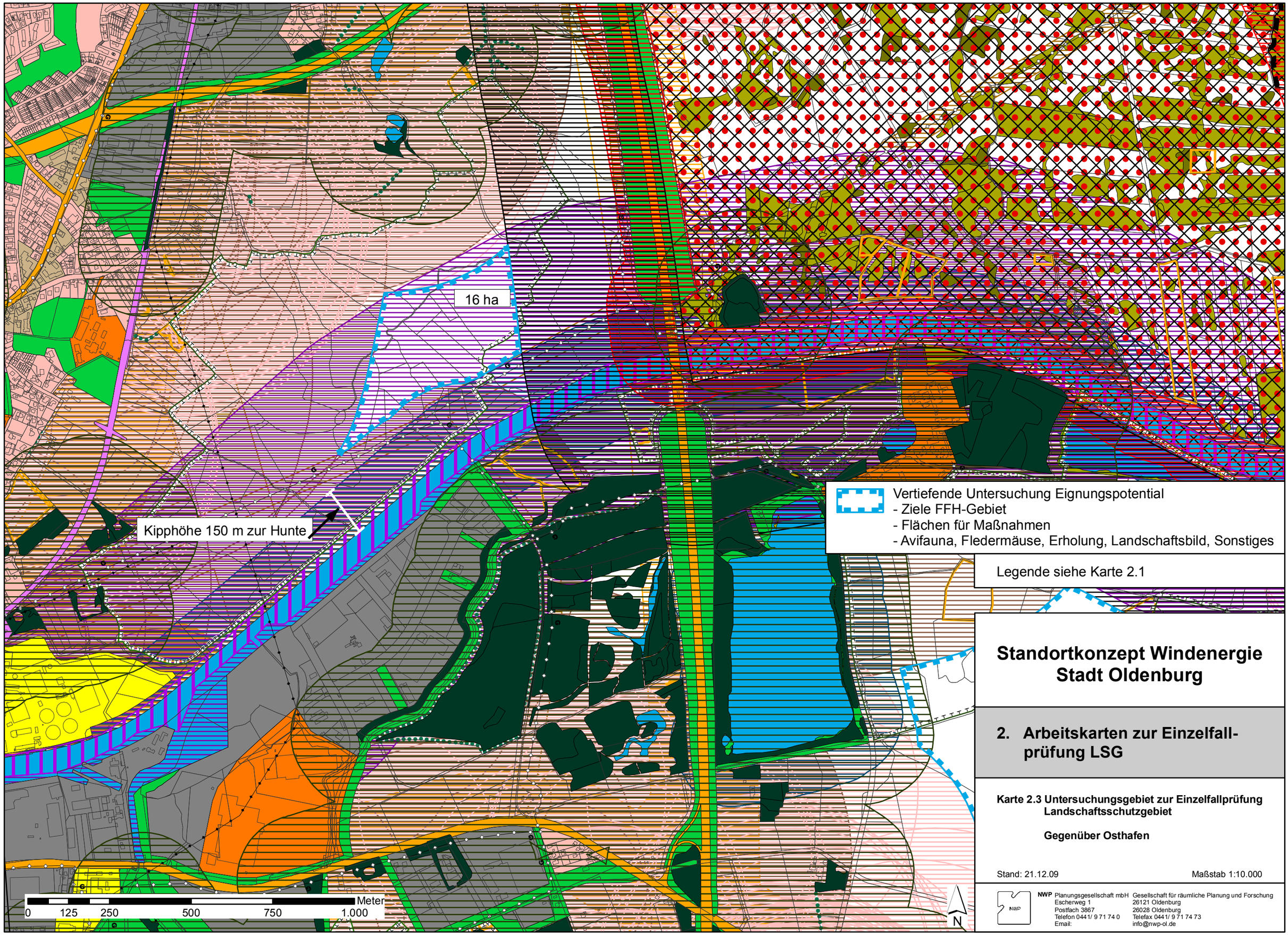

Standortkonzept Windenergie Stadt Oldenburg

2. Arbeitskarten zur Einzelfall-prüfung LSG

Karte 2.3 Untersuchungsgebiet zur Einzelfallprüfung Landschaftsschutzgebiet

Gegenüber Osthafen

Stand: 21.12.09

Maßstab 1:10.000

NWP Planungsgesellschaft mbH
Escherweg 1
Postfach 3867
Telefon 0441/ 9 71 74 0
Email:

Gesellschaft für räumliche Planung und Forschung
26121 Oldenburg
26028 Oldenburg
Telefax 0441/ 9 71 74 73
info@nwp-ol.de